Осецкое сельское поселение
Любимского района Ярославской области
ГЕНЕРАЛЬНЫЙ ПЛАН
Карта границ территорий подверженных риску возникновения чрезвычайных ситуаций природного и техногенного характера

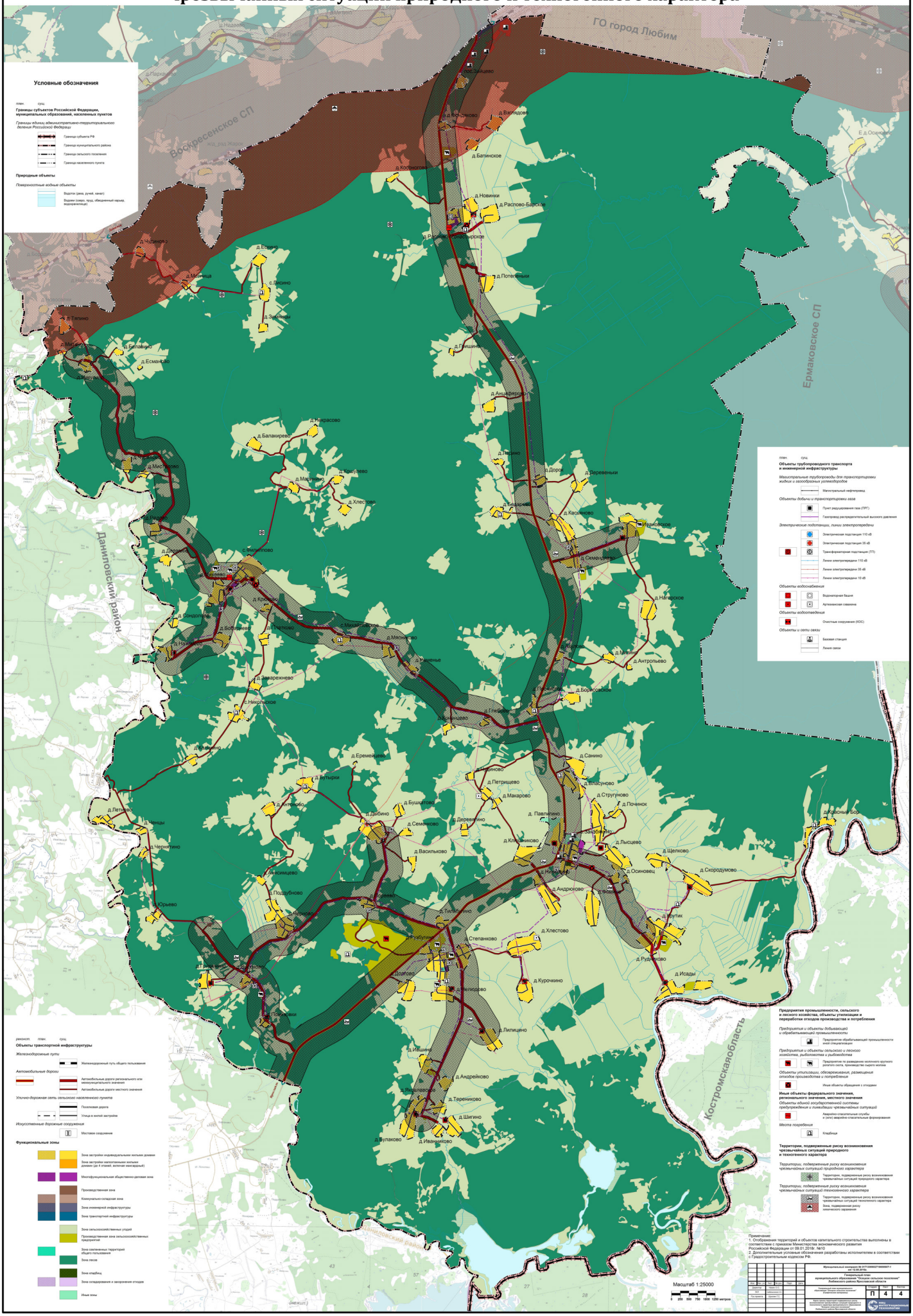

Применение:
1. Отображение территорий и объектов капитального строительства выполнены в соответствии с приказом Министерства экономического развития Российской Федерации от 09.01.2018г. №10
2. Дополнительные условные обозначения разработаны исполнителями в соответствии с Градостроительным кодексом РФ.

								Муниципальный контракт № 0171200002718000007-1 от 12.02.2018г.	
								Генеральный план муниципального образования "Осецкое сельское поселение" Любимского района Ярославской области	
Изм.	Кол. уч.	Лист	№ док.	Подп.	Дата				
ГИП		Шарапова И.Н.						Карта границ территорий подверженных риску возникновения чрезвычайных ситуаций природного и техногенного характера	
Разработал		Дронина Т.Н.							

Стадия	Лист	Листов
П	4	4

ООО «ИНСТИТУТ РЕГИОНАЛЬНОЙ ЭКОНОМИКИ»